Evangelischer Oberkirchenrat der Evangelischen Landeskirche in Baden

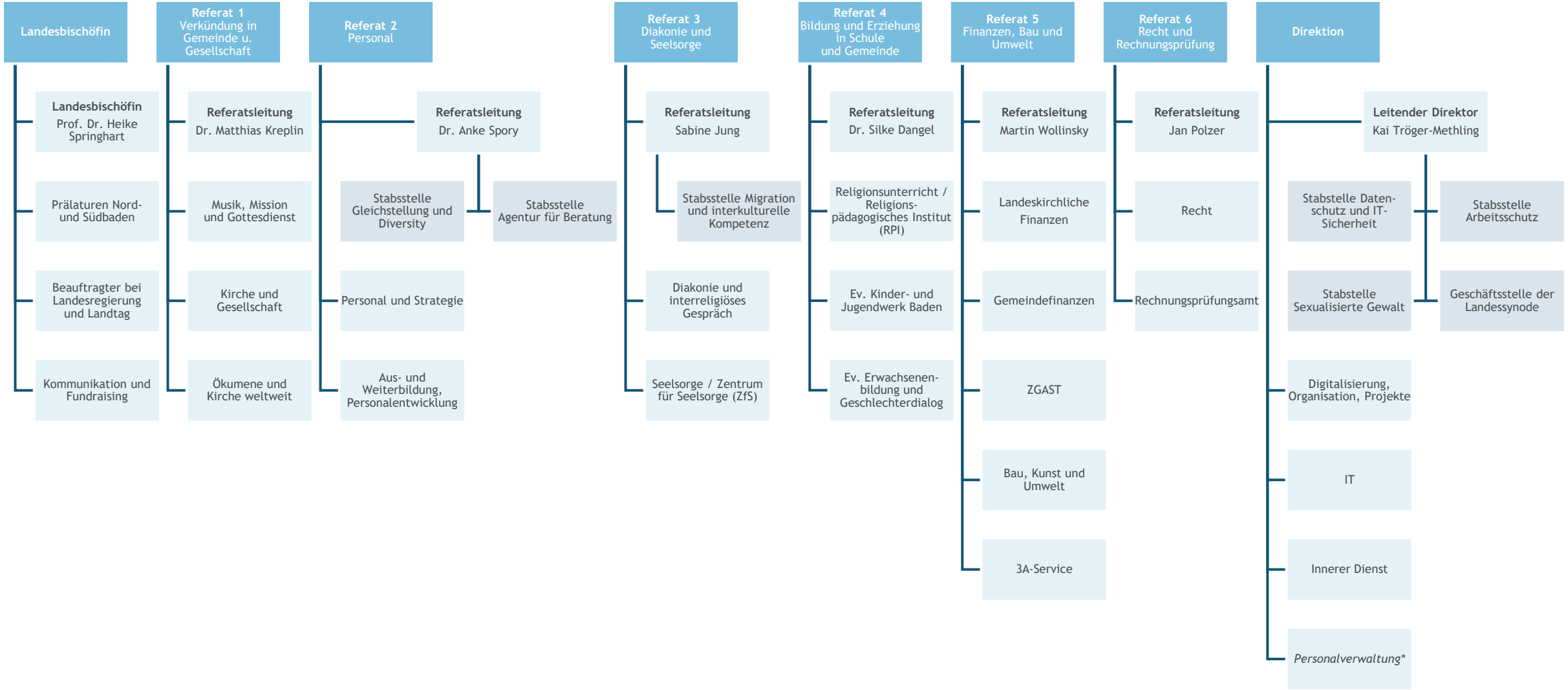

Stand: 01.05.2026; * Umsetzung geplant