Evangelischer Oberkirchenrat der Evangelischen Landeskirche in Baden

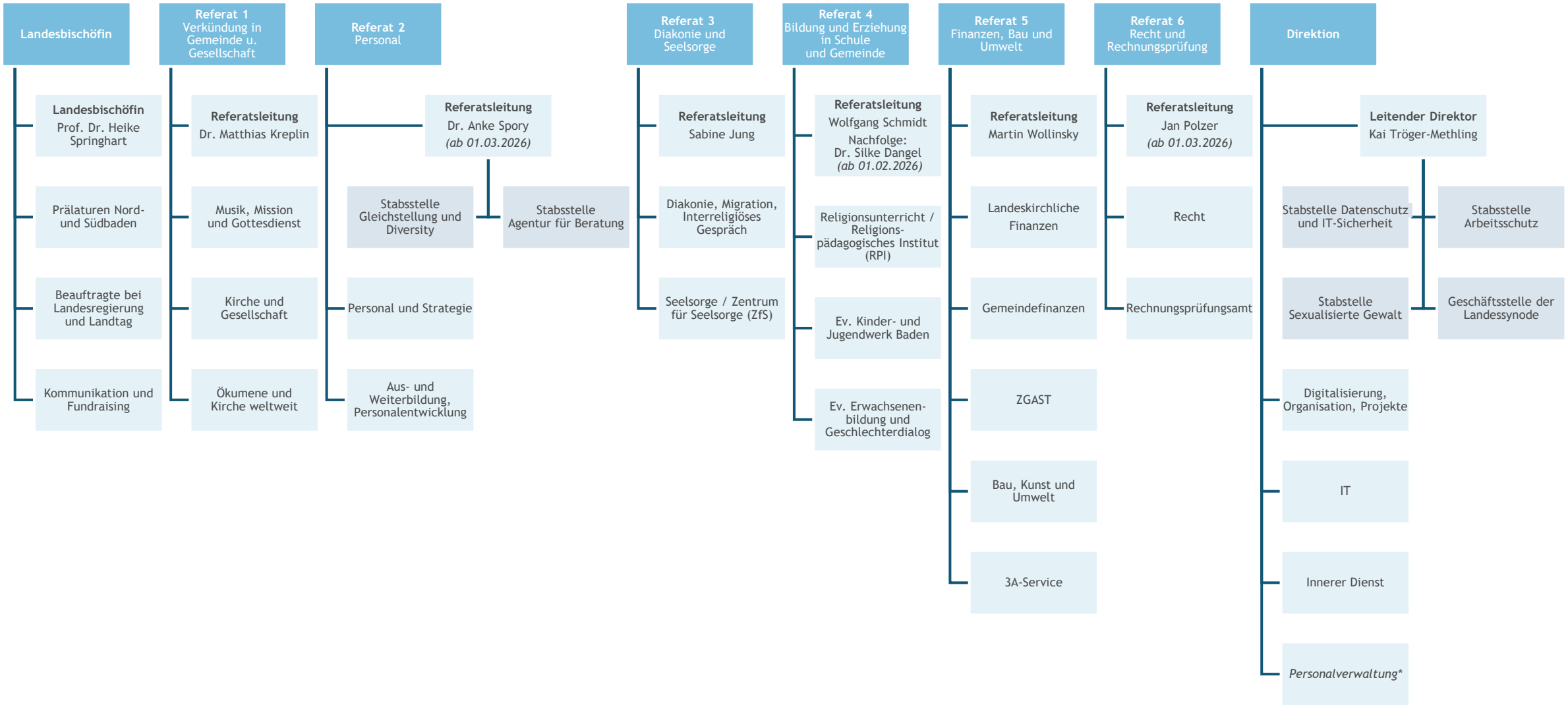

Stand: 19.01.2026; * Umsetzung geplant