EVANGELISCHE
LANDESKIRCHE
IN BADEN

Die Evangelische Kirche in Pforzheim sucht eine*n Pfarrer*in (w/m/d) mit 100 % Deputat für die im Themenschwerpunkt „glauben vertiefen“ für die zum nächstmöglichen Zeitpunkt zu besetzende Stelle.

Sie feiern gerne richtig gute Gottesdienste? Predigen mit Tiefgang? Haben ein Gespür für Atmosphäre und geistliche Räume? Und Sie sind überzeugt, davon dass Glaube Menschen stärkt und in die Gesellschaft hineinwirken soll? Dann sollten wir uns kennenlernen.

Wir arbeiten in Pforzheim nicht mehr in einzelnen parochialen Gemeinden, sondern in thematischen Teams. Dadurch muss nicht jeder Standort alle Formen kirchlichen Lebens gleichermaßen abbilden. Stattdessen entwickeln wir unterschiedliche Gottesdienstprofile mit eigener Prägung. Das schafft Freiräume, Begabungen gezielt einzusetzen und Qualität wachsen zu lassen.

Gemeinsam Segen sein – so sind wir unterwegs und wollen in fünf Themenbereichen die Liebe Gottes verkündigen und leben – offen für alle Menschen.

Im Themenbereich „glauben vertiefen“ entwickeln wir Orte und Formate, an denen Menschen christlichen Glauben entdecken, vertiefen und einüben können. Profilierte Gottesdienste gehören ebenso dazu wie unterschiedlichste Glaubenskurse, spirituelle Angebote, geistliche Gemeinschaft, Erwachsenenbildung, und die Begleitung und Schulung Ehrenamtlicher.

Bild 1: Stadtkirche Pforzheim Bild 2: Dienstgruppe glauben vertiefen Bild 3: Workshop Mission Statement glauben vertiefen

V2_01.07.2023

Wir bieten

- einen spannenden Weg in die Zukunft kirchlicher Arbeit
- große Gestaltungsfreiheit innerhalb eines klar profilierten Themenbereichs
- die Möglichkeit, eigene Projektschwerpunkte zu entwickeln
- eine Dienstgemeinschaft engagierter Ehren- und Hauptamtlicher
- ein Dekanat und Schuldekanat, das Sie unterstützt und fördert
- facettenreiche Kirchenmusik – von klassisch bis popular
- urbane und ländliche Lebensräume gleichermaßen

Wir freuen uns auf Sie, wenn Sie

- Tradition, Bildung und Kirche miteinander verbinden
- für gute Gottesdienste brennen
- ein Herz für spirituelle Formen haben und Freude daran, das Projekt „Stadtkloster“ weiterzuentwickeln als ein geistliches Zentrum für Pforzheim, in dem meditative und christlich-spirituelle Angebote zu Hause sein sollen
- Menschen helfen möchten, ihren Glauben sprachfähig zu leben
- gerne mit Kirchenmusiker*innen und Ehrenamtlichen zusammenarbeiten
- schnell Beziehungen an unterschiedlichen Gottesdienstorten aufbauen
- örtliche Traditionen in einen bezirksweiten Zusammenhang stellen
- Ehrenamtliche auf dem Weg zu eigener Verantwortung begleiten

Schwerpunkt der Stelle

Das bisherige Stellenprofil verband die klassischen und tendenziell hochliturgisch-musikalischen Gottesdienste an der Stadtkirche mit der Entwicklung des Stadtklosters als geistliches Zentrum für Pforzheim sowie der Aus- und Fortbildung Ehrenamtlicher.

Diese Schwerpunkte prägen die Stelle weiterhin. Gleichzeitig verstehen wir sie nicht als starres Aufgabenprofil. Die/der zukünftige Stelleninhaber*in soll eigene Begabungen und Ideen einbringen und den Themenbereich gemeinsam mit dem Team weiterentwickeln.

Die genauen Aufgaben und Zuständigkeiten – darunter auch pastorale Grundaufgaben wie Religionsunterricht und Kasualien – werden gemeinsam im Team abgestimmt und verteilt.

Nichts, was wir tun, ist völlig neu. Neu ist die Art, wie wir zusammenarbeiten: Wir entwickeln Profile statt Vollversorgung, arbeiten über ehemalige Gemeindegrenzen hinweg zusammen und gestalten Kirche gemeinsam. Das eröffnet Freiräume und ermöglicht eine Konzentration auf das, was Menschen heute wirklich erreicht.

Gestalten Sie diesen Weg mit uns – wir freuen uns auf Ihre Ideen.

V2_01.07.2023

Das Gebiet der Evangelischen Kirche Pforzheim umfasst die Stadt Pforzheim sowie die Gemeinden Tiefenbronn und Neuhausen mit rund 29.000 Gemeindegliedern. Pforzheim ist Oberzentrum zwischen Karlsruhe und Stuttgart mit einem breiten kulturellen Angebot, Schulen aller Schularten, einer international renommierten Hochschule und einer guten Verkehrsanbindung.

Der Themenbereich „glauben vertiefen“ entwickelt unterschiedliche Gottesdienstprofile an fünf Standorten des Kirchenbezirks. Jeder Standort besitzt dabei seinen eigenen Schwerpunkt, der weiterentwickelt wird.

Stadtkirche
Die Stadtkirche bildet ein besonderes Zentrum des Kirchenbezirks. Hier ist der agendarisch-liturgische Gottesdienst mit umfangreicher Kirchenmusik unter hauptamtlicher Leitung zu Hause. Zugleich ist sie Nagelkreuzzentrum und Ort kirchlicher Präsenz in der Innenstadt.

Auferstehungskirche
Hier ist das Stadtkloster angesiedelt – ein Ort evangelischer Spiritualität mit Andachten, Stille, Gebet und geistlicher Gemeinschaft. Hier sehen wir weiteres Entwicklungspotential.

St.-Gallus-Kirche (Eutingen)
Das Gottesdienstprofil umfasst eine abwechselnd eine Mischung aus modernem Lobpreis und traditionelleren Elementen.

Kreuzkirche (Mühlhausen)
Hier wird ein Gottesdienstprofil mit hoher Gemeindebeteiligung und Lobpreis-Elementen umgesetzt.

Heilig-Geist-Kirche (Dillweißenstein)
In den Neuland-Gottesdiensten verzichten wir bewusst auf klassische Liturgie und Kirchensprache. Nach einem geistlichen Impuls dürfen alle, die möchten, ihre Fragen, Gedanken und Erfahrungen einbringen.

Im monatlichen Rhythmus gestaltet der Themenbereich „glauben vertiefen“ darüber hinaus weitere Gottesdienste im Kirchenbezirk.

Zur neuen Struktur siehe: https://www.evangelisch-pforzheim.de/ekiba2032
Infos zum Themenbereich glauben vertiefen: www.evangelisch-pforzheim.de/glaubenvertiefen

Wir freuen uns, wenn Sie Kontakt zu uns aufnehmen:

Dekanin Christiane Quincke, christiane.quincke@kbz.ekiba.de, 07231-378790, 0151-40385034
Pfarrer Hans Gölz-Eisinger, hans.goelz-eisinger@kbz.ekiba.de, 0151-12120292

www.evangelisch-pforzheim.de

Für das Bewerbungsverfahren wurde eine Kommission gebildet, die aus dem Personalausschuss des Stadtkirchenrats und dem Leitungsteam des Themenbereiches besteht.

V2_01.07.2023

INFORMATIONEN ÜBER DIE VAKANTE PFARRSTELLE

100%	Pforzheim
Deputat	Kirchenbezirk
dem nächstmöglichen Zeitpunkt	
Stelle zu besetzen ab	
Themenbereich "glauben vertiefen"	
Kirchen-/ Pfarrgemeinde (Dienstgruppe) / Kooperationsraum	
6 WStd	
RU-Deputat	Ergänzungen
Pforzheim	29.000
Dienstsitz	Gemeindeglieder (Hauptwohnsitz)

Kommune und öffentliche Einrichtungen:

Stadt Pforzheim (130.000 Einwohner*innen), breites kulturelles Angebot (Theater, Kinos, Museen, etc.), Schulen aller Ausrichtungen sowie international renommierte Hochschule; gute Verkehrsanbindung und ÖPNV zw. Karlsruhe und Stuttgart. „Tor“ zum Naherholungsgebiet Nordschwarzwald.

Schwerpunkte der Gemeinde:

Team glauben vertiefen - missionstatement:

"Gott spricht und handelt. Immer schon hören Menschen hin und stellen Fragen. Wir laden alle ein, die auf der Suche sind nach Spiritualität, Verstehen und lebendigem Glauben. Leidenschaftlich begleiten wir dabei, weiten den Blick und finden alte und neue Wege. Dazu feiern wir Gottesdienste, hören und machen Musik, begegnen uns und Gott. Wir gehen in die Tiefe, finden unterschiedliche Zugänge und lernen gemeinsam."

Regionale bzw. kirchenbezirkliche Kooperationen:

Übergemeindliche Aufgaben, die mit der Pfarrstelle verbunden sind (z.B. Bezirksauftrag):

Wir orientieren uns nach Begabungen und Interessen.

Einrichtungen der Pfarrgemeinde:

Sonstige Einrichtungen mit Bezug zur kirchlichen Arbeit:

V2_01.07.2023

Haupt- und nebenamtliche Mitarbeitende in der Pfarrgemeinde (mit Deputat / Wochenstunden):

Zur Dienstgruppe gehören außer der ausgeschriebenen Stelle:
3 Pfarrer (je 100%), 1 Kantorin (100%), 1 Assistenz (50%) sowie zugeordnet 1 Referentin für interkulturelle und interreligiöse Bildung (50%).
Die Leitung des Themenbereichs geschieht gemeinsam mit einem Leitungsteam bestehend aus 8 Ehrenamtlichen und 4 Mitgliedern der Dienstgruppe.

Zentrales Pfarrbüro: ☐ Nein
☑ Ja, Adresse: Melanchthonstr. 1, 75172 Pforzheim

Pfarrdienstwohnung / Pfarrhaus:

☐ Eigentum der Gemeinde / ☐ bereits angemietet / ☐ wird künftig angemietet

Wohnfläche

Derzeit steht eine angemietete Wohnung zur Verfügung. Vsl. im Sommer 27 wird eine große Pfarrwohnung frei. Kommen Sie mit uns in Kontakt, damit wir die beste Lösung für Sie finden.

Wohnräume

Dienstliche Räume

Garten: ☐ Ja qm/ ☐ Nein

Garage: ☐ Ja/ ☐ Nein

Der Mietwert kann unter Pfarrbesoldung@ekiba.de erfragt werden.

Sonstiges

Schulische Situation:

alle Schularten sind vorhanden

Sonstiges:

Die Berufung erfolgt auf eine Pfarrstelle in der Kirchengemeinde Pforzheim mit dem Schwerpunkt „glauben vertiefen“ im Kooperationsraum Pforzheim im Stadtkirchenbezirk Pforzheim.

*Interessent*innen werden gebeten, ihr Interesse per E-Mail an bewerbung.pfarrstellen@ekiba.de mitzuteilen.*

Bitte beachten Sie den Dienstweg und fügen folgende Unterlagen bei:

- *ein Motivationsschreiben (1 DIN-A4-Seite),*
- *einen tabellarischen Lebenslauf mit relevanten Fortbildungen (in Auszügen),*
- *einen Kurzbericht zur bisherigen Tätigkeit (zu den Schwerpunkten Ihrer Arbeit, Ihrem geistlichen Profil, 1-2 DIN-A4-Seiten),*
- *eine Predigt und eine anonymisierte Kasualansprache.*

V2_01.07.2023

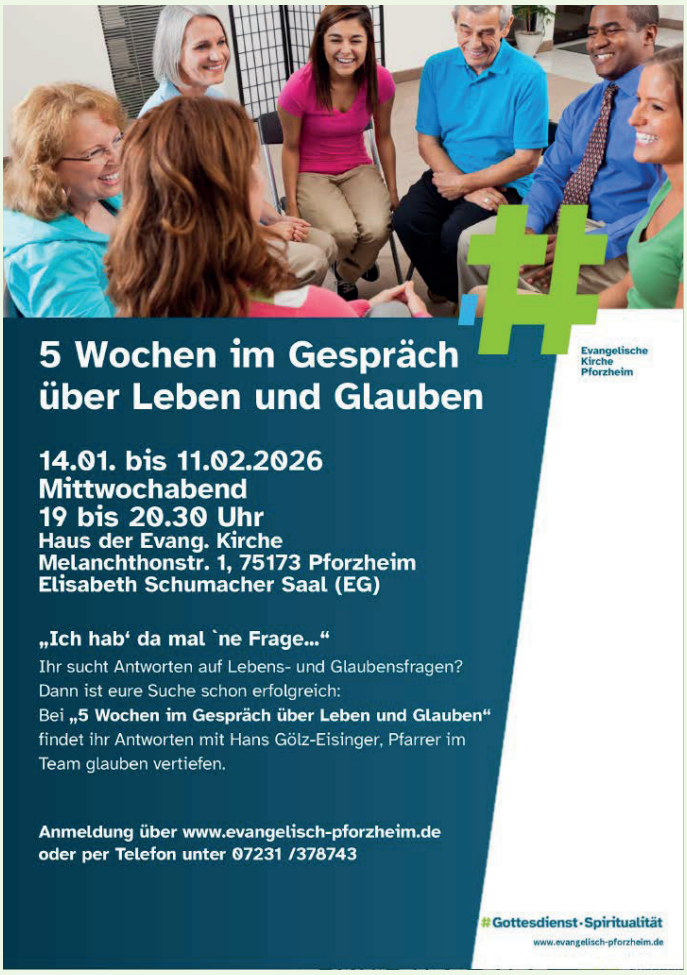

Seite 6, Bild oben: Heilig-Geist-Kirche Dillweißenstein; Seite 6, Bild links: Auszeichnung Prädikant*innen mit Pfarrer Malte Dahme (links); Seite 6 Bild rechts: Flyer Ostern glauben vertiefen in Auferstehungskirche
Bildrechte: Evangelische Kirche in Pforzheim, außer Seite 1, Bild Mitte: Bildrechte: Carlotta Roob

V2_01.07.2023